

VIVIENDAS DUPLEX - 4 DORMITORIOS PAREADAS
FACHADA FRONTAL
ESCALA 1:50

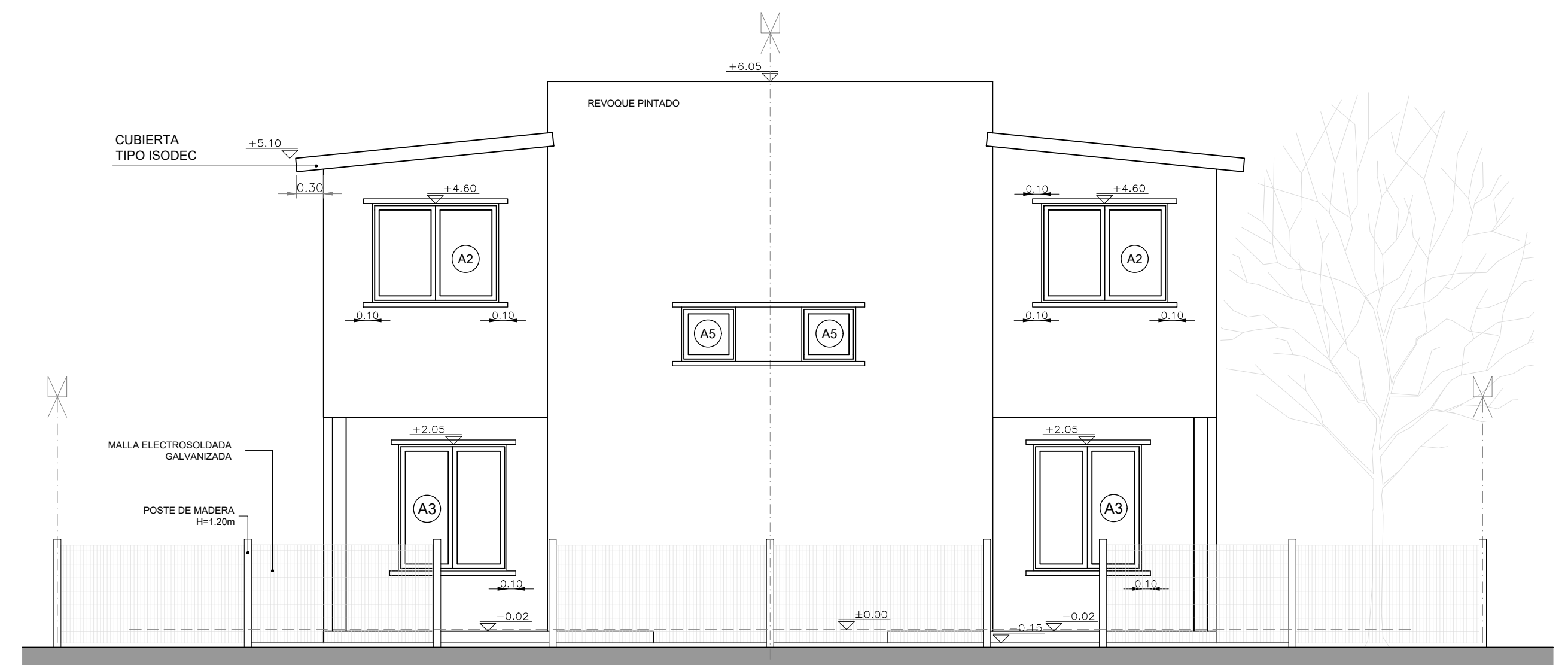

VIVIENDAS DUPLEX - 3 DORMITORIOS PAREADAS
FACHADA FRONTAL
ESCALA 1:50

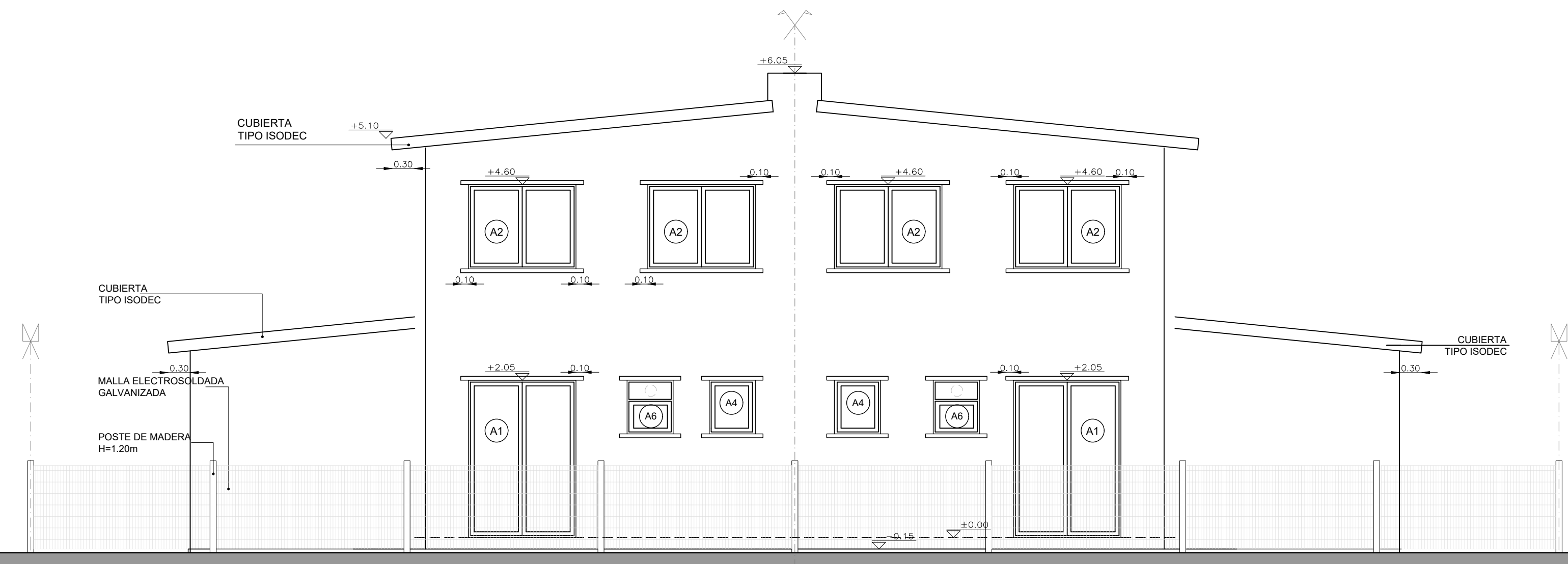

VIVIENDAS DUPLEX - 4 DORMITORIOS PAREADAS
FACHADA POSTERIOR
ESCALA 1:50

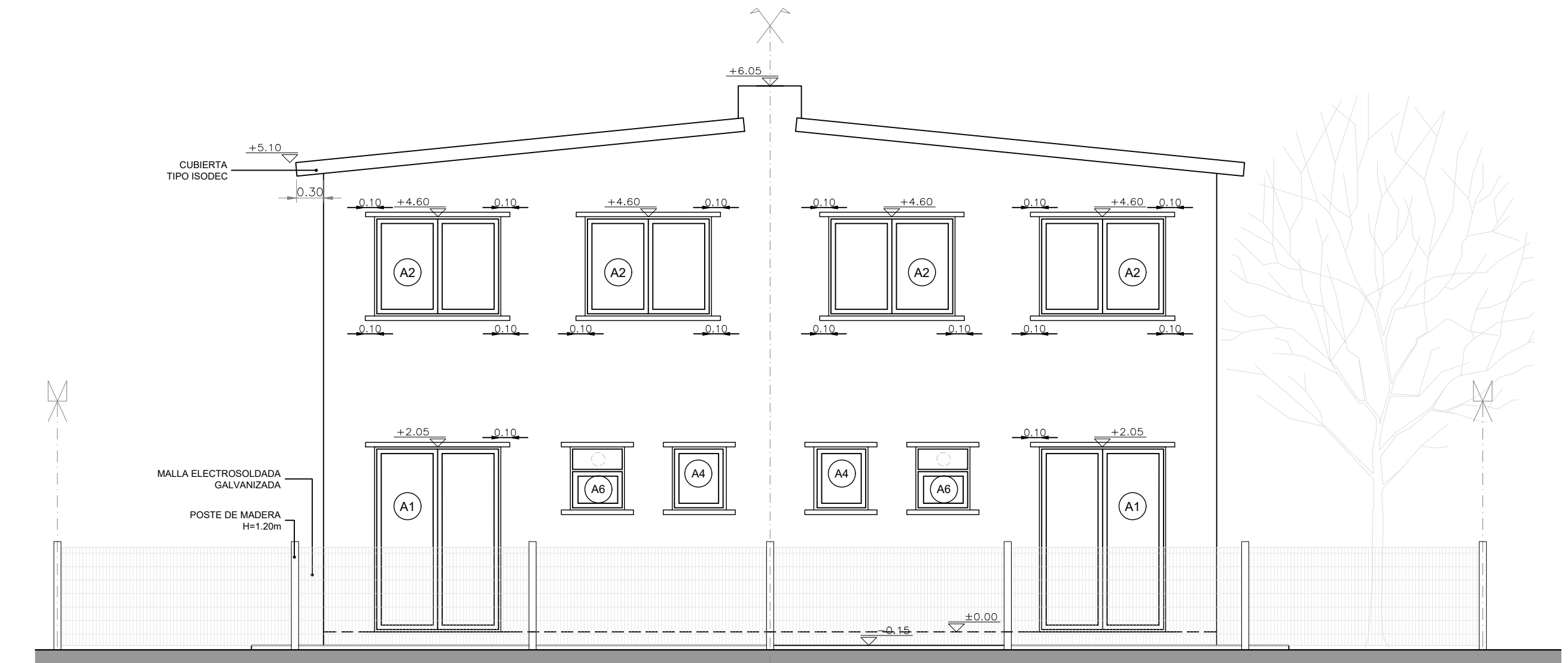

VIVIENDAS DUPLEX - 3 DORMITORIOS PAREADAS
FACHADA POSTERIOR
ESCALA 1:50

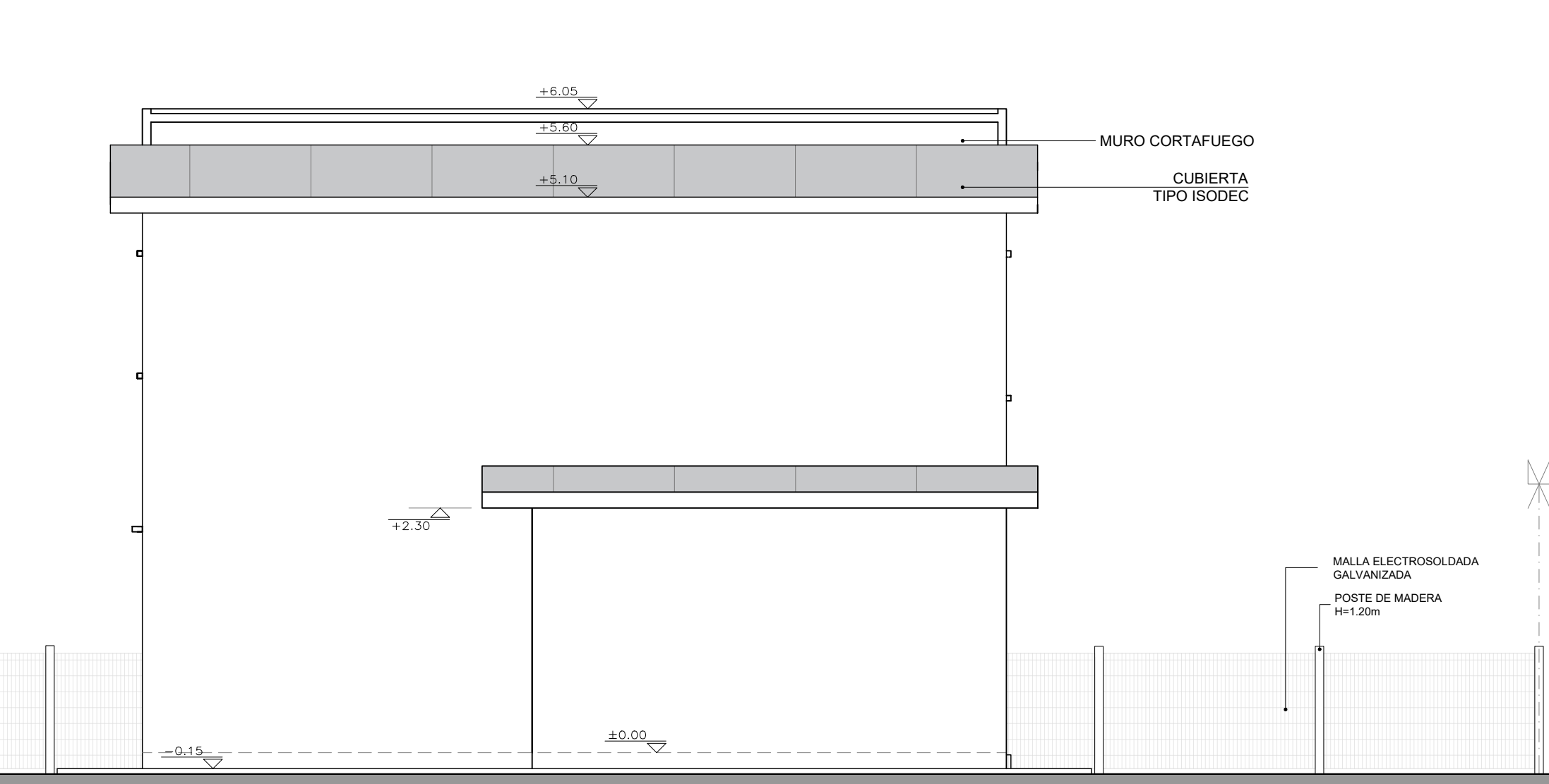

VIVIENDAS DUPLEX - 4 DORMITORIOS
FACHADA LATERAL
ESCALA 1:50

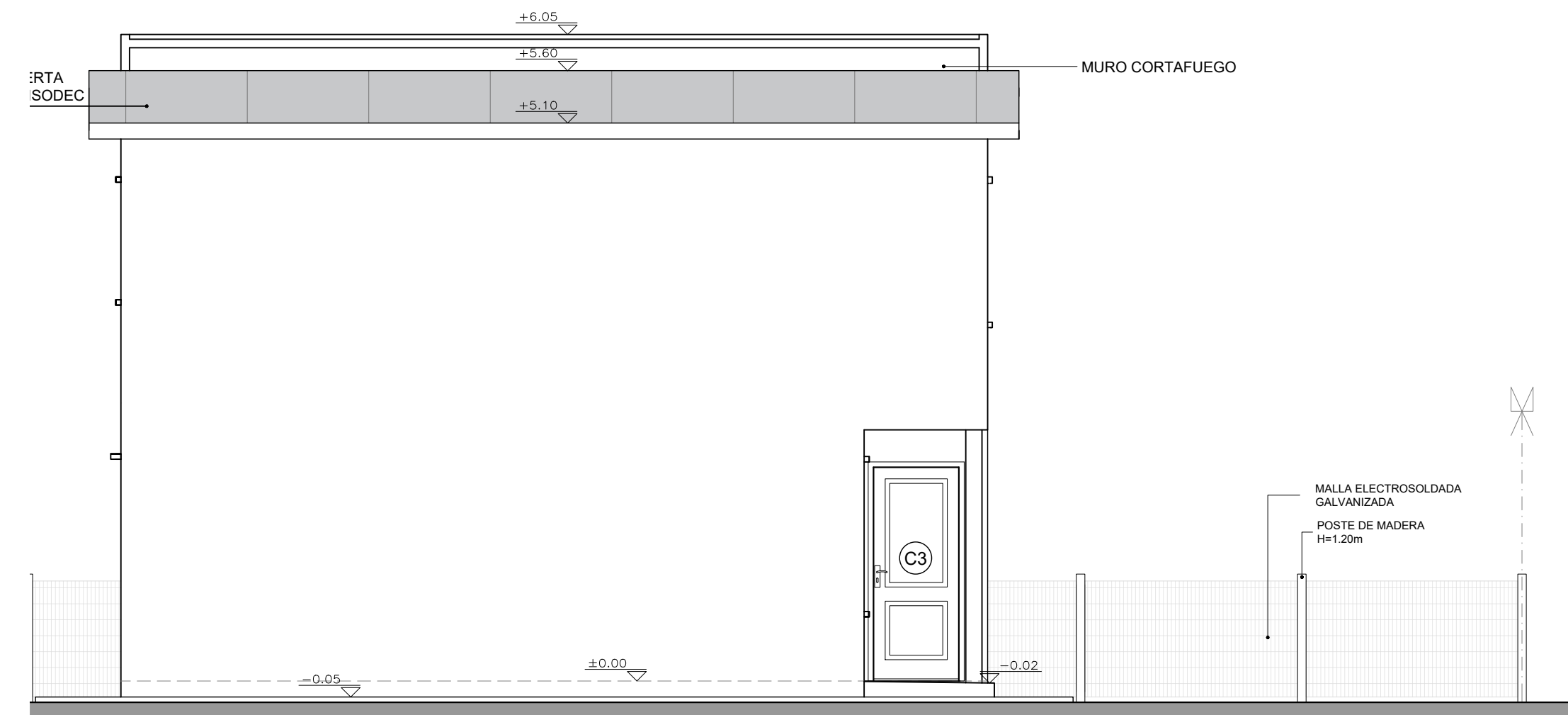

VIVIENDAS DUPLEX - 3 DORMITORIOS
FACHADA LATERAL
ESCALA 1:50

 CERRO LARGO INTENDENCIA Oficina de Regularización de Tierras y Propiedades		
 Ministerio de Vivienda y Ordenamiento Territorial		
 Dirección Nacional de Integración Social y Urbana		
 avanzar CERRO LARGO		
REVISIÓN	FECHA	DESCRIPCIÓN
x	10/06/2023	TIPOLOGIA DINSU
x	27/06/2023	observaciones DINSU 16/06
TÉCNICO ARQ. DANIEL MARTÍNEZ BALBUENA		PROYECTO AVANZAR MELO
		UBICACIÓN MELO / CERRO LARGO
TÍTULO ARQUITECTURA FACHADAS CORTES DETALLES		ESCALA 1/100 FOR. PLANO Nº A2 000-000-02-0014
		REV. 0